domy 2.0
z widokiem

96,06 m²

Mieszkanie	**M-V/1**
Budynek	**V**
Kondygnacja	**2**
Liczba pokoi	**4**

1.	Wiatrołap	**2,99 m²**
2.	Przedpokój	**4,46 m²**
3.	Łazienka	**3,05 m²**
4.	Pokój	**11,13 m²**
5.	Salon z aneksem	**32,36 m²**
6.	Łazienka	**3,95 m²**
7.	Pokój	**8,52 m²**
8.	Pokój	**8,04 m²**
9.	Schody	**2,68 m²**
10.	Garaż	**18,95 m²**
11.	Taras	**31,80 m²**
12.	Ogród	**190,00 m²**

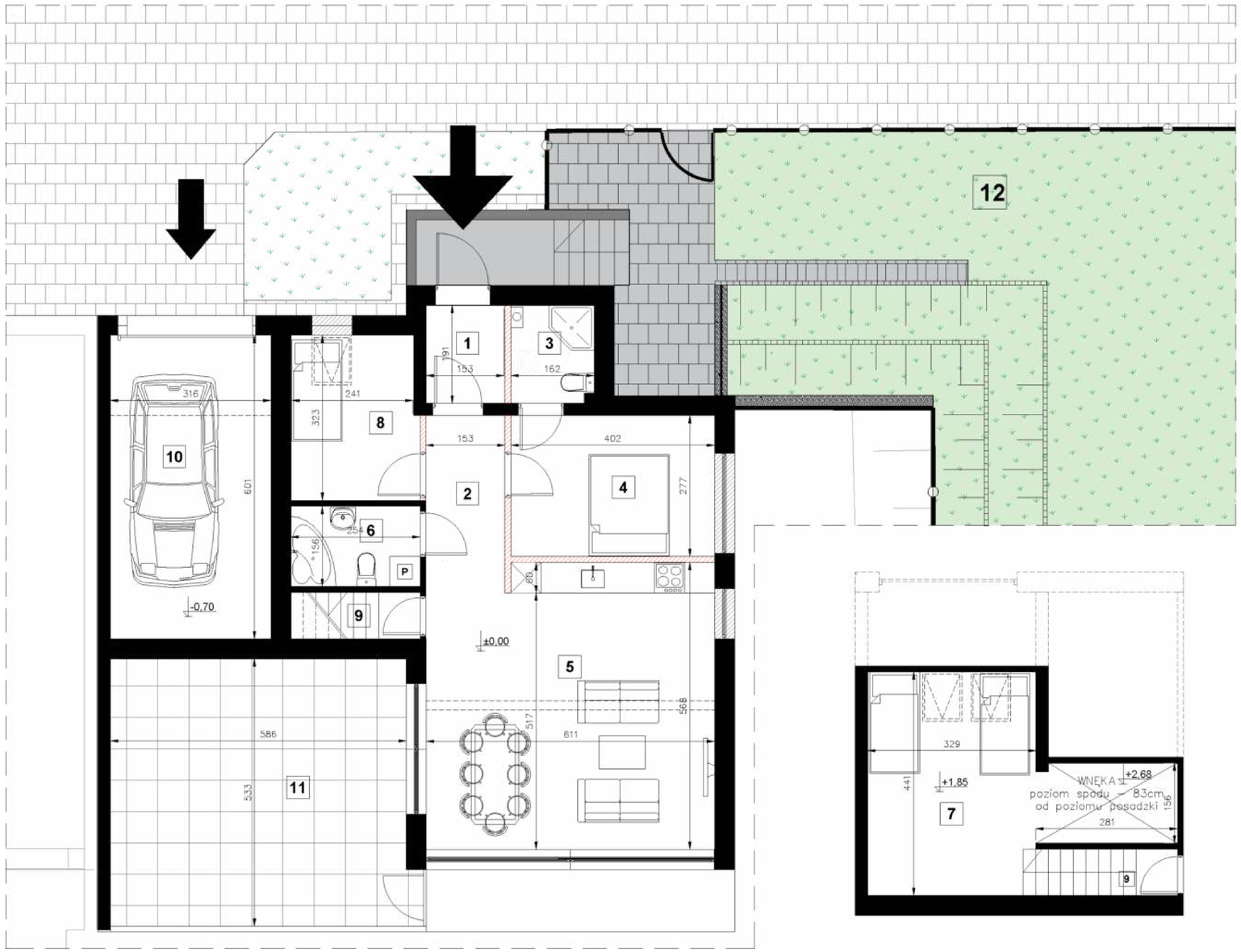

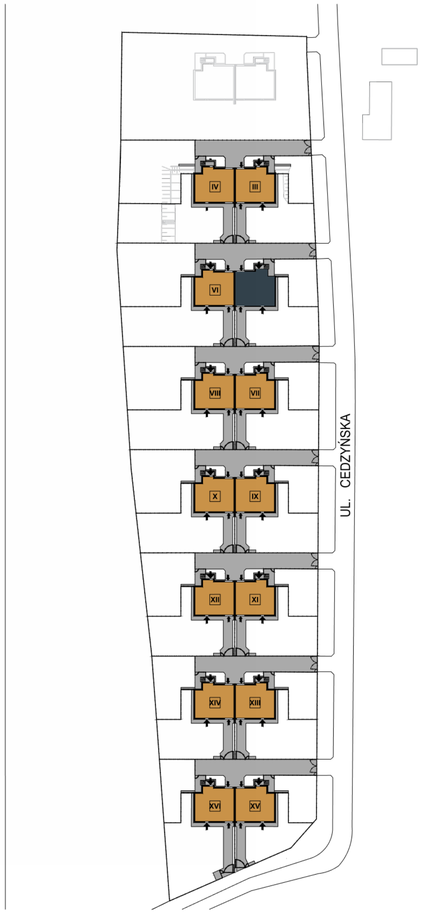

0m 1m 2m 3m

Ścianki konstrukcyjne

Ścianki działowe nadające się do demontażu

UWAGI:

1. Powierzchnia użytkowa lokalu liczona zgodnie z zasadami zawartymi w polskiej normie PN-ISO 9836:2015-12, o której mowa w §12 Rozporządzenia Ministra Rozwoju z dnia 18 września 2020 r. w sprawie szczegółowego zakresu i formy projektu budowlanego, tj. powierzchnia lokalu obliczona jest w metrach kwadratowych z dokładnością do dwóch miejsc po przecinku, dla wymiarów w stanie wykończonym podłogi, nie licząc listew przypodłogowych progów, itd. Nie są wliczane m.in. powierzchnie pod ściankami działowymi, a także powierzchnie otworów na drzwi i okna, wnęki o niepełnej wysokości oraz nisze w elementach zamykających.
2. Powierzchnia garażu zawarta jest w podanym całkowitym metrażu.
3. Powierzchnia ogrodu zawiera obszar terenu zielonego oraz komunikację.
4. Powierzchnie pomieszczeń oraz wymiary podano z uwzględnieniem tynków.
5. Rysunki opracowano na podstawie projektu budowlanego.
6. Powierzchnie i wymiary mogą ulec niewielkim zmianom wynikającym z realizacji projektu.
7. Wyjście na taras – możliwa różnica poziomów.
8. Powyższa oferta ma charakter informacyjny i nie stanowi oferty handlowej w rozumieniu art. 66 §1 Kodeksu cywilnego oraz innych właściwych przepisów prawnych.

Sprzedaż mieszkań

ul. Wojska Polskiego 108
25-201 Kielce
+48 796 094 221
+48 608 033 804
www.domyzwidokiem.com.pl

Inwestor

GVD Kielce Sp. z o.o
ul. Wileńska 2
25-411 Kielce

GVD | NEOINVEST